

1. カルテ閲覧モードの実装について

いずれかの端末でカルテを開いている場合、同じ患者のカルテが他の端末から開けない仕様でしたが、令和 7 年 5 月更新プログラムの適用後より、他の端末からでもカルテが閲覧できるように対応しました。

<更新前>

診察中などでカルテを開いている場合、他の端末から同じ患者のカルテを開こうとすると下記メッセージを表示していました。

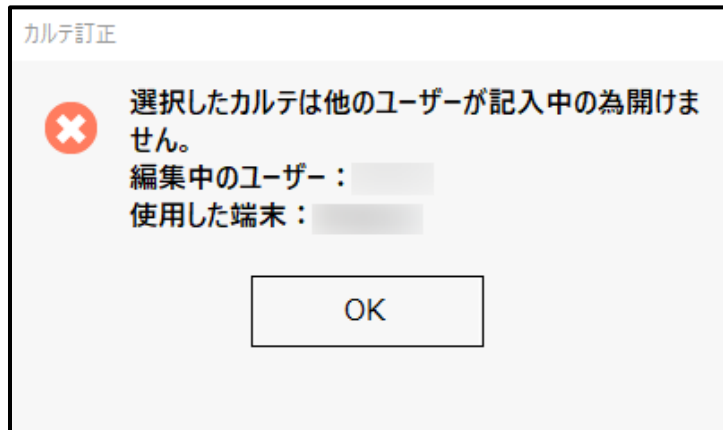

<更新後>

「はい」を選択することでカルテを開いて閲覧できるようになります。

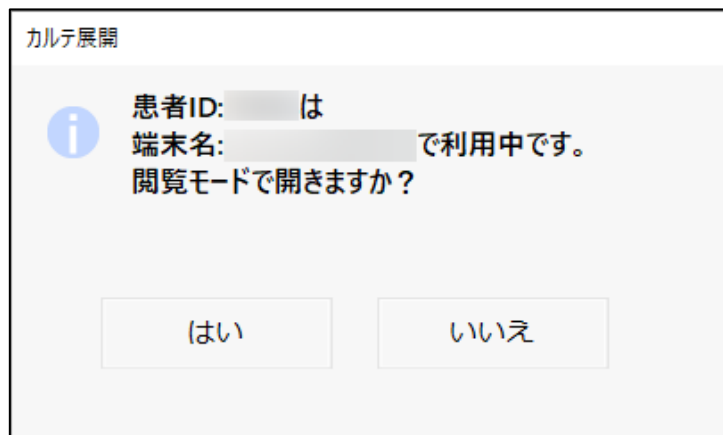

【注意】

閲覧モードでカルテを開いた場合、通常のカルテとは異なり、カルテの作成や訂正、病名入力などの操作は行えません。



閲覧モードで開くと、画面左上に
【読み取り専用】と表示されます。

＜操作例＞ 診察中のカルテをクライアントの受付から開く場合

- ① カルテを閲覧したい患者氏名をクリックします。

受付（クライアント： ）： [シュライパー]

絞込対象

☒ 絞込なし ☐ 診察医師 ☐ 診療科 ☐ 状態

No	状況	時間区	患者ID	患者氏名	性別	年齢	初回
1	診察中	時間内	15996	資格 一郎	男性	44歳	

- ② 確認メッセージが表示されます。 をクリックします。

カルテ展開

患者ID: [redacted] は 端末名: [redacted] で利用中です。
閲覧モードで開きますか？

はい いいえ

いいえ をクリックすると、
確認メッセージを閉じて受付画面に
戻ります。

- ③ 閲覧モードでカルテが開きます。

カルテの閲覧が終わりましたら、画面右上のボタンをクリックしてカルテを閉じてください。

資格 一部 ID: 15996 (フリート: ONKQZUMAWH) | Shriver (シラバール) 【読み取専用】

15996 シカク イチロウ 資格 一部 男性 昭和55年12月1日 44歳5ヶ月 労災あり

印刷

✓

📄

アレギー	診療日時	保険	診療科	初再	指	在	薬	注	処	手	検	画	自	有効病名	全病名	同意情報(手術:× 診療:× 薬剤:× 特設:×) 処方箋:無効	商標							
														検査	主	病名	疑	疑	指導	開始日	経過	経過日	文書	
	2025/5/8 13:44	[3]社保本人...	整形外科	再										<input checked="" type="checkbox"/>	下肢関節痛					平成27年 1月30日				文書
	2025/5/7 17:22	[3]社保本人...	整形外科	再										<input checked="" type="checkbox"/>	高血圧症				特設	平成30年 2月14日				図文書
	2025/4/20 16:14	[3]社保本人...	整形外科	再										<input checked="" type="checkbox"/>										検査
	2025/4/16 0:00	[3]社保本人...	整形外科	再										<input checked="" type="checkbox"/>										予約
	2025/3/21 16:24	[3]社保本人...	整形外科	再										<input checked="" type="checkbox"/>										検査
	2025/3/1 18:22	[3]社保本人...	整形外科	再										<input checked="" type="checkbox"/>										予約
	2025/2/25 13:32	[3]社保本人...	整形外科	再										<input checked="" type="checkbox"/>										検査
家族歴	<p>▼フィルター 全保険</p> <p>※未承認 2025/5/8 13:44 夜間 Shriver3 [3]社保本人単独 整形外科</p> <p>身体所見 再診</p> <p>血圧 129 / 87 mmHg 再診科</p> <p>時間外対応加算 3 時間外対応加算 1 回</p> <p>明確費先行体制等加算 1 回</p> <p>夜間・早朝等加算 (再診) 1 回</p> <p>処置 処置</p> <p>関節視鏡下下咽頭処置 (...) 1 回</p>																							
備考	<p>2025/5/7 17:22 時間内 doctor6 [3]社保本人単独 整形外科</p> <p>注射薬(外)</p> <p>エムプレル皮下注 2.5 mL... 1 シリンジ</p> <p>1日1回</p> <p>朝10単位</p> <p>マイクロファイナプラス... 1 回</p> <p>70 分</p> <p>内服薬(内)</p> <p>▲ラクソベロン内服液 0... 10 mL</p> <p>1回1.0~1.5 滴 1 日分</p>																							
生活歴	<p>2025/5/26 16:02 時間内 Shriver7 [3]社保本人単独 整形外科</p> <p>V F S O A P R N S C</p> <p>B / U / M / E / H / S / C</p>																							

家族歴

備考

生活歴

カルテ印刷

バイタル

付箋

セット登録

セット

セット名を入力...

家族歴

備考

生活歴

カルテ印刷

バイタル

付箋

セット登録

セット

セット名を入力...

- ## ●補足

患者検索など、受付を介さずにカルテを開く場合も同様です。

2. 指示箋印刷について

指示箋の印刷機能をオプション化しました。初期値は ON です。

また、身体所見に入力した体重、カルテ作成時間を開始時間として印字する機能を追加しました。

設定は全端末に反映されます。

[S] 指示箋印刷 ☒ ON ☐ OFF ☐ 体重 ☐ 開始時間

ON の場合のみ設定できます。
印字したい項目にチェックを入れてください。

■指示箋印刷:ON のとき

カルテ画面に指示箋ボタンを表示して
指示箋を印刷します。

検査	検査依頼	予約
指示箋	処方箋	カルテ印刷

■指示箋印刷:OFF のとき

カルテ画面の指示箋ボタンを非表示にします。
(指示箋の印刷は行えません)

検査	検査依頼	予約
処方箋	カルテ印刷	バイタル

<設定方法>

(例) 指示箋に体重を印字する場合

- ① 受付画面のユーザオプション  をクリックします。
- ② 環境設定画面が開きます。 **保守** → **画面制御** → **カルテ関係** タブの順でクリックします。
- ③ 指示箋印刷オプションの体重をクリックし、チェックを入れます。

[S] 指示箋印刷 ☒ ON ☐ OFF ☒ 体重 ☐ 開始時間

- ④ 画面右上の登録ボタンをクリックします。
- ⑤ 「登録しました。」とメッセージが表示されたら **OK** をクリックします。
- ⑥ 戻る  ボタンをクリックし、受付画面に戻ります。

<印刷イメージ>

No.	15996	資格 一郎
記入医師名		2025/5/28
処方・手術・処置等		
生年月日：昭和55年12月1日 年齢：44歳		
性別：男性 体重：71.5kg		

●補足

開始時間にチェックを入れた場合は、性別の下に印字します。

3. 検査依頼書印刷のオプション化について（※検査オーダーご使用のユーザー様対象）



検査依頼を作成した際に印刷される検査依頼書について、オプションで印刷の有無を設定できるように対応しました。設定は全台に反映されます。

※以前より検査依頼書を印刷されているユーザー様につきましては、更新後も引き続き印刷される仕様となっています。変更はありません。

依頼対象		<input checked="" type="checkbox"/> 依頼書印刷 <input type="text" value="1"/> 枚 (1 - 3まで入力可)
<input checked="" type="radio"/> BML		

<設定方法>

（例）検査依頼書を印刷するように設定する場合

- ① 受付画面のユーザオプション  をクリックします。
- ② 環境設定画面が開きます。[保守] → [オーダー保守] の順でクリックします。
- ③ 依頼書印刷をクリックしてチェックを入れ、印刷枚数を入力します。
- ④ 画面右上の登録ボタンをクリックします。
- ⑤ 「登録しました。」とメッセージが表示されたら [OK] をクリックします。
- ⑥ 戻る  ボタンをクリックし、受付画面に戻ります。

4. カルテの年齢表示について

(1) 患者年齢をカルテにコピーする機能を追加しました。

コピーする場合は、表示されている年齢をクリックし、FSOAP 欄で右クリック>貼り付けを選択してください。

(2) 0 歳の場合、カルテの年齢表示を「MM ヶ月 DD 日」と表示するオプションを追加しました。

※ 受付画面には設定は反映しません。



[S] 年齢表示	<input type="radio"/> 年月	<input checked="" type="radio"/> 年齢のみ	<input checked="" type="checkbox"/> 0歳は月日
----------	--------------------------	---------------------------------------	---

令和 6年11月 3日

6ヶ月25日

生年月日を基準にして月数を計算します。

<設定方法>

- ① 受付画面のユーザオプション  をクリックします。
- ② 環境設定画面が開きます。[保守] → [画面制御] の順でクリックします。
- ③ [受付関係] タブの年齢表示オプション:「0 歳は月日」をクリックしてチェックを入れます。
- ④ 画面右上の登録ボタンをクリックします。
- ⑤ 「登録しました。」とメッセージが表示されたら [OK] をクリックします。
- ⑥ 戻る  ボタンをクリックし、受付画面に戻ります。

(3) 年齢の表示を切り替える機能を追加しました。

患者年齢をダブルクリックすると、「〇歳〇ヶ月」→「〇歳」→「〇歳〇ヶ月」… の順で表示を切り替えます。

※(2)を設定している場合は、「〇ヶ月〇日」→「〇歳」→「〇歳〇ヶ月」→「〇ヶ月〇日」… の順となります。